

ACEITO EM - / / 2021	ATA	Indicação nº 205 /2022	11/02/2022 Protocolo nº 533 /2022
APROVADO EM - / / 2021			
REJEITADO EM - / / 2021			
ARQUIVO -			

Excelentíssimo Senhor Presidente,

O Vereador abaixo assinado, após ouvida a Casa, na forma regimental, indica ao Executivo Municipal, por meio da Secretaria competente, que seja criada uma praça na Rua Agostinho Bittencourt Madureira, Senandes, tendo em vista que a população carece de um local destinado ao seu lazer e há um campo da Prefeitura que se encontra abandonado (foto anexa).

Rio Grande, 11 de fevereiro de 2022.



JULIO LAMIM
Vereador - DEM

Justificativa: em plenário.

VISTO
_____ Presidente

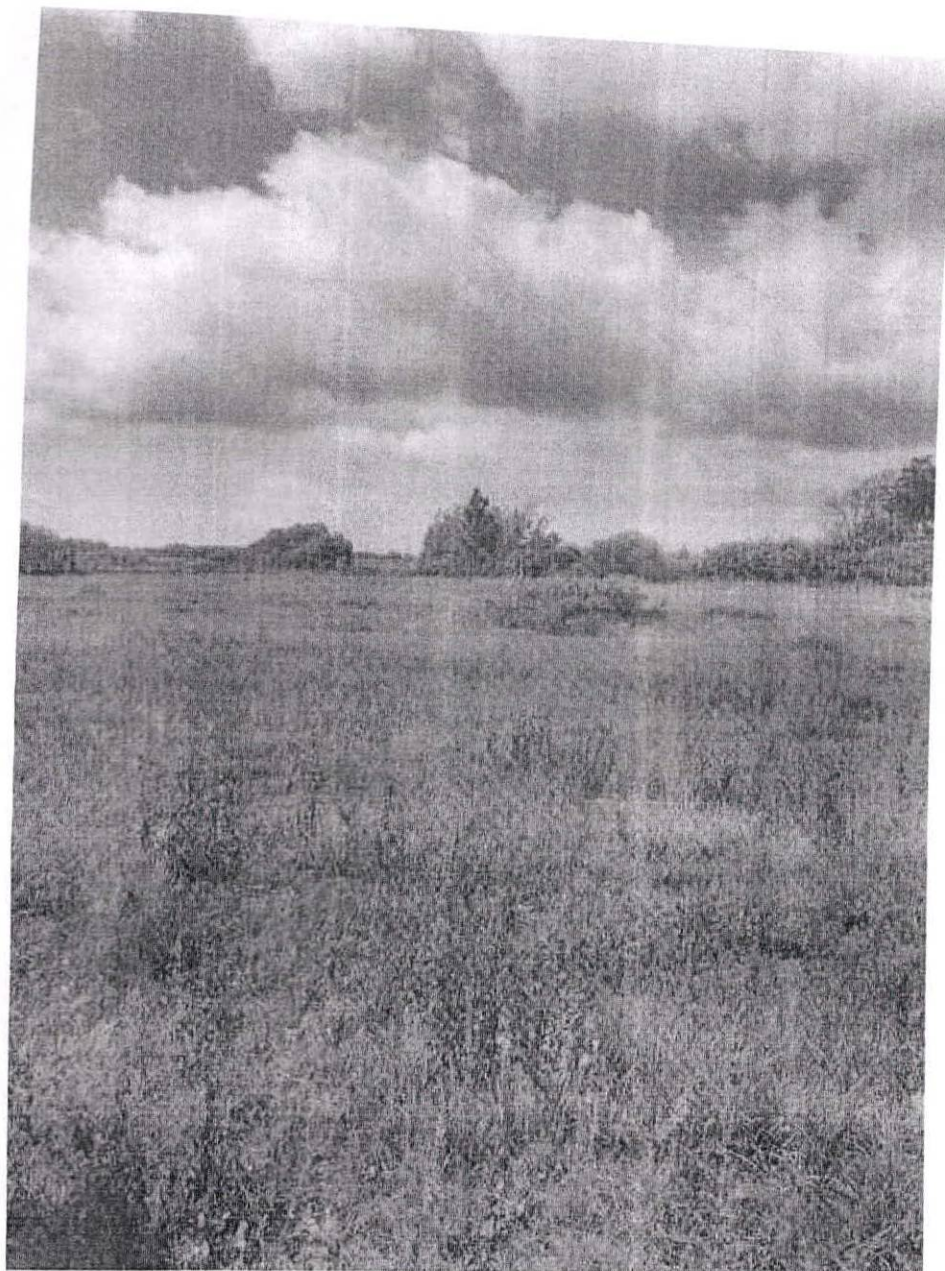

Rua General Vitorino, 441 - Centro - CEP: 96200-310 - Fone: (53) 3233 8500 - Rio Grande/RS
E-mail: cmrg@camarariogrande.rs.gov.br
Site: www.riogrande.rs.leg.br
DOE SANGUE, DOE ORGÃOS: SALVE VIDAS!