

Ofício nº GRC-098/2023

Rio Grande, 31 de maio de 2023.

Prezado Senhor,

Julio Cesar Pereira da Silva
Presidente da Câmara Municipal do Rio GrandeResposta - Nº 181 / 23
PROTOCOLO Nº 2064 / 23
EM 31 / 05 / 23**Assunto:** Resposta Ofício nº 097-2023-EXP-CMRG.

A CEEE – Grupo Equatorial Energia, com sede na Av. Clóvis Paim Grivot, nº 11, Bairro Humaitá, em Porto Alegre/ RS, vem, respeitosamente, em resposta à solicitação, informar que foi realizado uma manutenção no local, conforme fotos abaixo, e em breve realizaremos a concretagem do local.

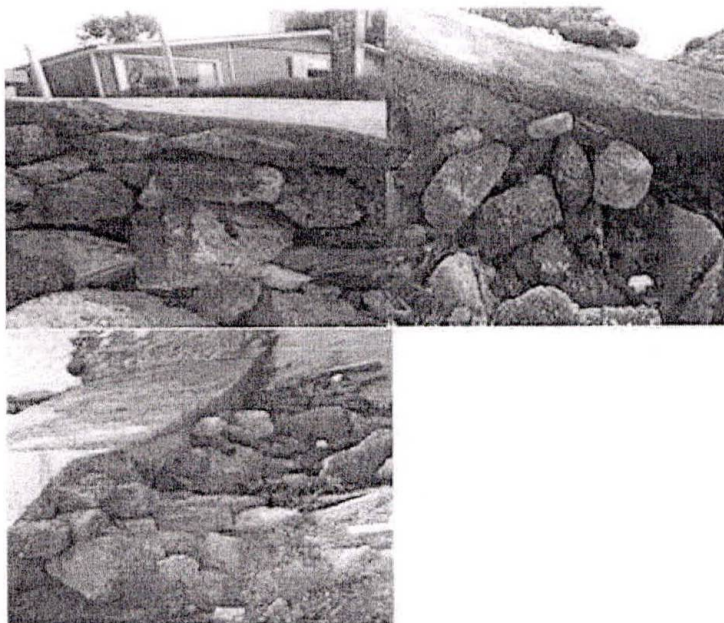

Sendo o que tínhamos para o momento, permanecemos à disposição para qualquer informação adicional que se fizer necessária.

Atenciosamente,

Luis Henrique Martins Pereira da Cruz
Consultor Comercial
Gerência de Relacionamento com Cliente



ESTADO DO RIO GRANDE DO SUL
CÂMARA MUNICIPAL DO RIO GRANDE

REQUERIMENTO Nº 186 /2023

PROTOCOLADO SOB Nº 930 /2023

EM 13 / 03 /2023

Requer Urgência

O Vereador abaixo assinado requer depois de ouvida a casa na forma regimental, que seja enviado a CEEE Equatorial Energia e ou Superintendência de Fiscalização de Obras e Posturas, ofício solicitando uma vistoria na Base de passagem de cabos de rede elétrica para São José do Norte, localizada na Rua Enfermeiro Marino Afonso Gomes ao lado do Nº 1017 na Barra Nova.

Justificativa:

Vale ressaltar que o local é de fácil acesso, de uso comum, sendo frequentado até mesmo por crianças, o que aumenta o risco de um acidente grave devido os cabos serem de alta tensão.

Conforme foto em anexo existe a suspeita de possível tentativa de acesso aos cabos para roubo dos mesmos.

Também existe o risco de sinistro devido o aumento da maré.

Rio Grande, 13 de março de 2023.

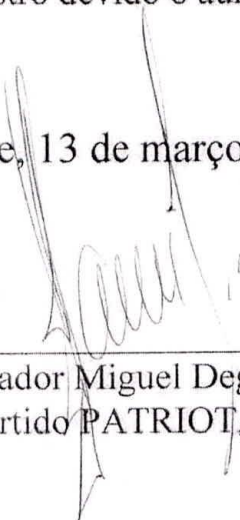

Vereador Miguel Degani
Partido PATRIOTA



Fotografada com meu Galaxy A03s

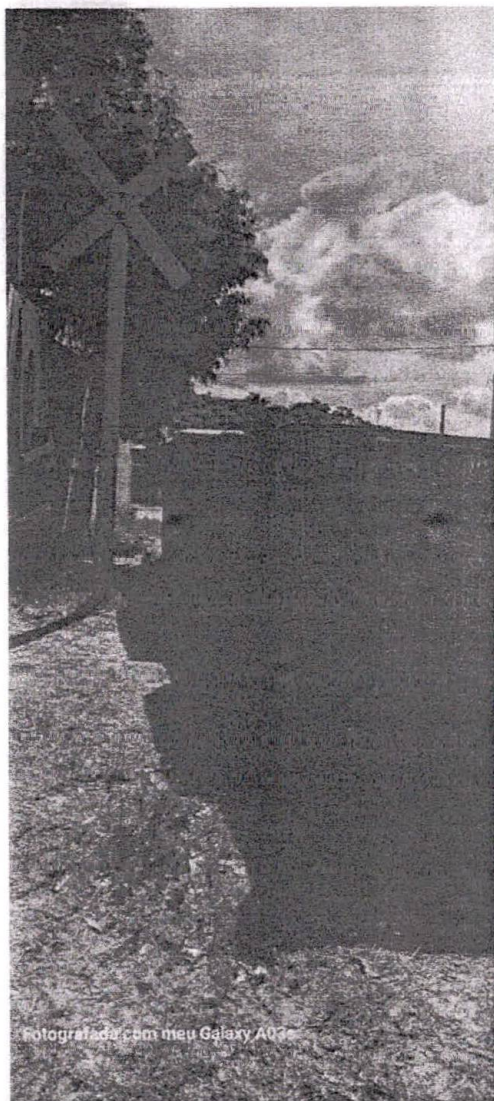

Fotografada com meu Galaxy A03s

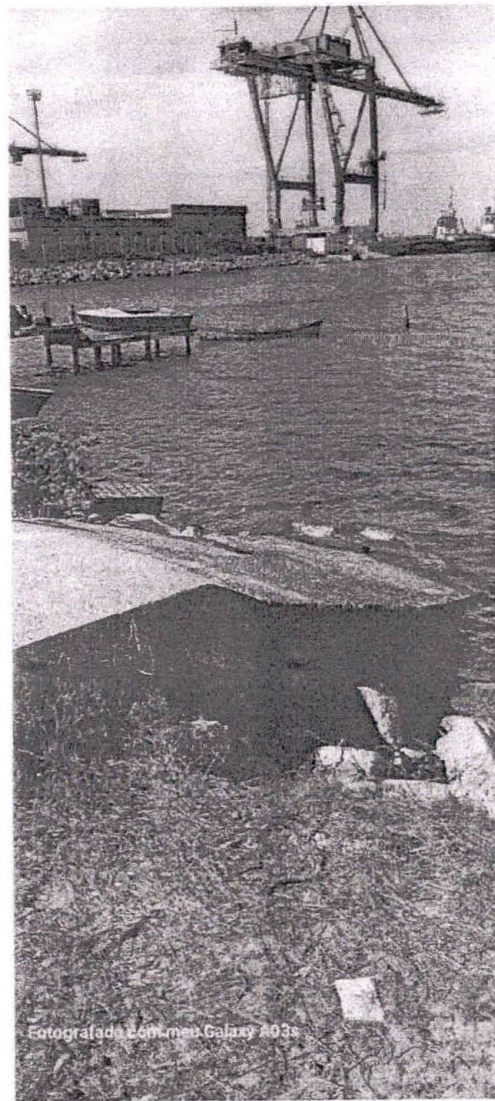

Fotografada com meu Galaxy A03s

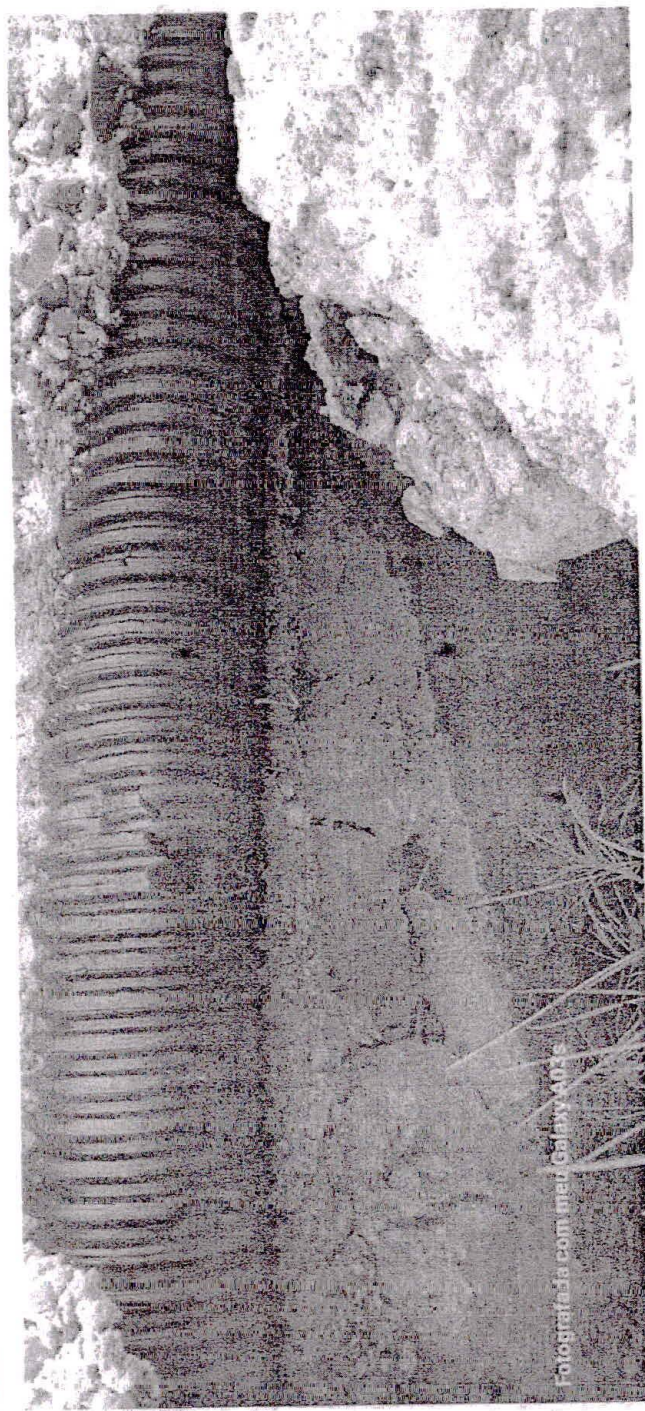

Fotografia a colori con med. Galaxy 40.2



Fotografia a colori con med. Galaxy 40.2