

URGÊNCIA



**CÂMARA MUNICIPAL
DO RIO GRANDE**

O BERÇO DO PARLAMENTO GAÚCHO

INDICAÇÃO Nº 443 /2023

PROTOCOLADA SOB Nº 2402 /2023

EM 03 / 07 /2023

			ATA
EXPEDIENTE	/	/2023	_____
ACEITO EM	/	/2023	_____
APROVADO EM	/	/2023	_____
REJEITADO EM	/	/2023	_____
ARQUIVO			_____

Exmo. Sr. Presidente, o Vereador **ROGÉRIO GOMES**, Líder da Bancada do Cidadania 23, indica após ouvida a casa, na forma regimental, que o Executivo Municipal por meio da Secretaria de Município de Mobilidade, Acessibilidade e Segurança, viabilize a instalação de placas indicativas e/ou sinalização equivalente junto aos pontos de ônibus da Estação Tamandaré, Estação de Integração Junção, entre outros, indicando a acessibilidade e acesso prioritário ao grupo considerado PCD, conforme legislações vigentes.

Prezado Secretário, a falta de sinalização adequada e o desrespeito às legislações em vigor resultam em indisposições entre os passageiros, especialmente aqueles com deficiências. Sendo assim, solicitamos a esta Secretaria a instalação dessas placas, eis que será muito útil a exposição visual clara e didática para enfatizar o acesso prioritário estabelecido por lei.

Justificativa: Em Plenário.



Ver. ROGÉRIO GOMES
Líder da Bancada do Cidadania 23

Rio Grande, 30 de Junho de 2023.

VISTO

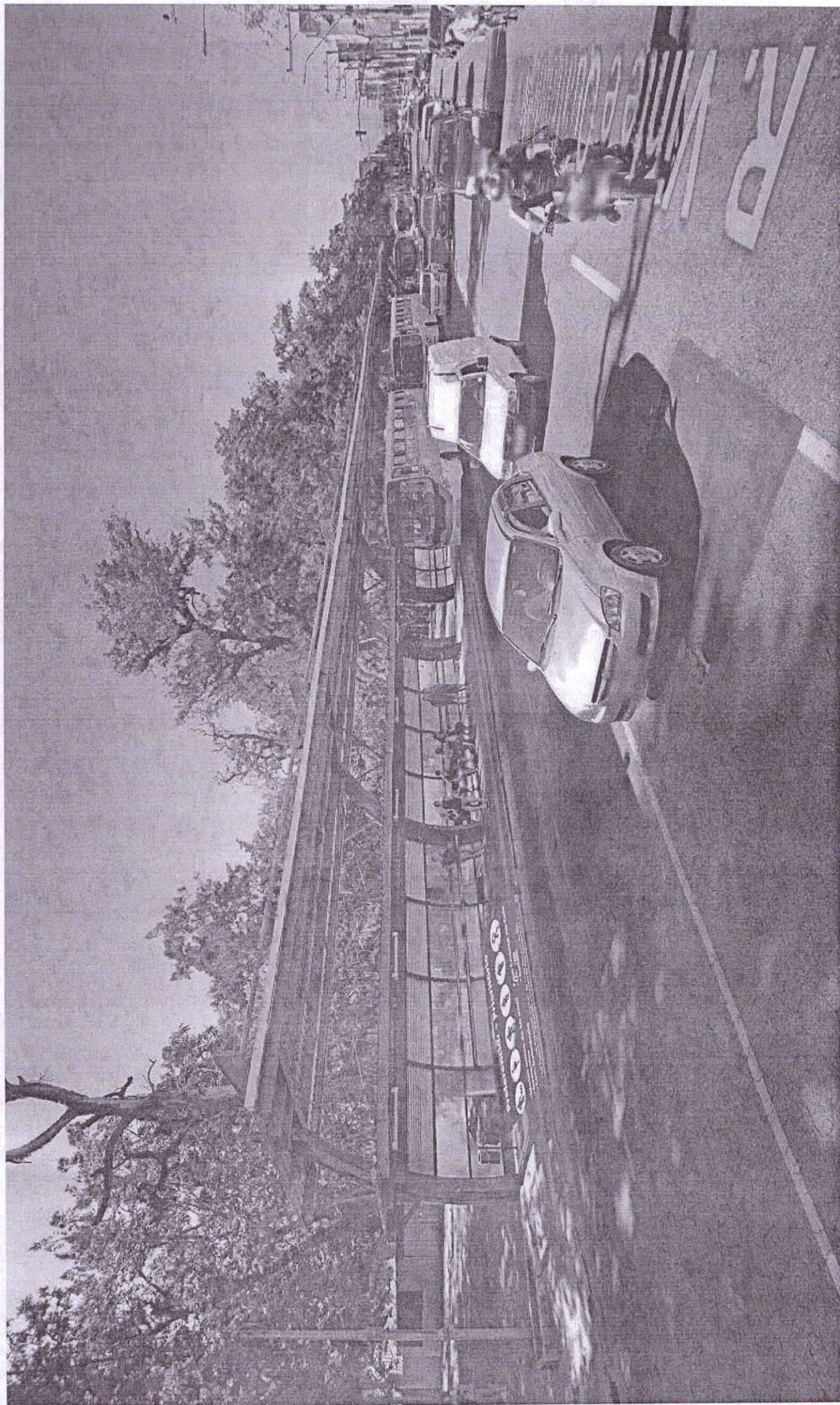
Presidente

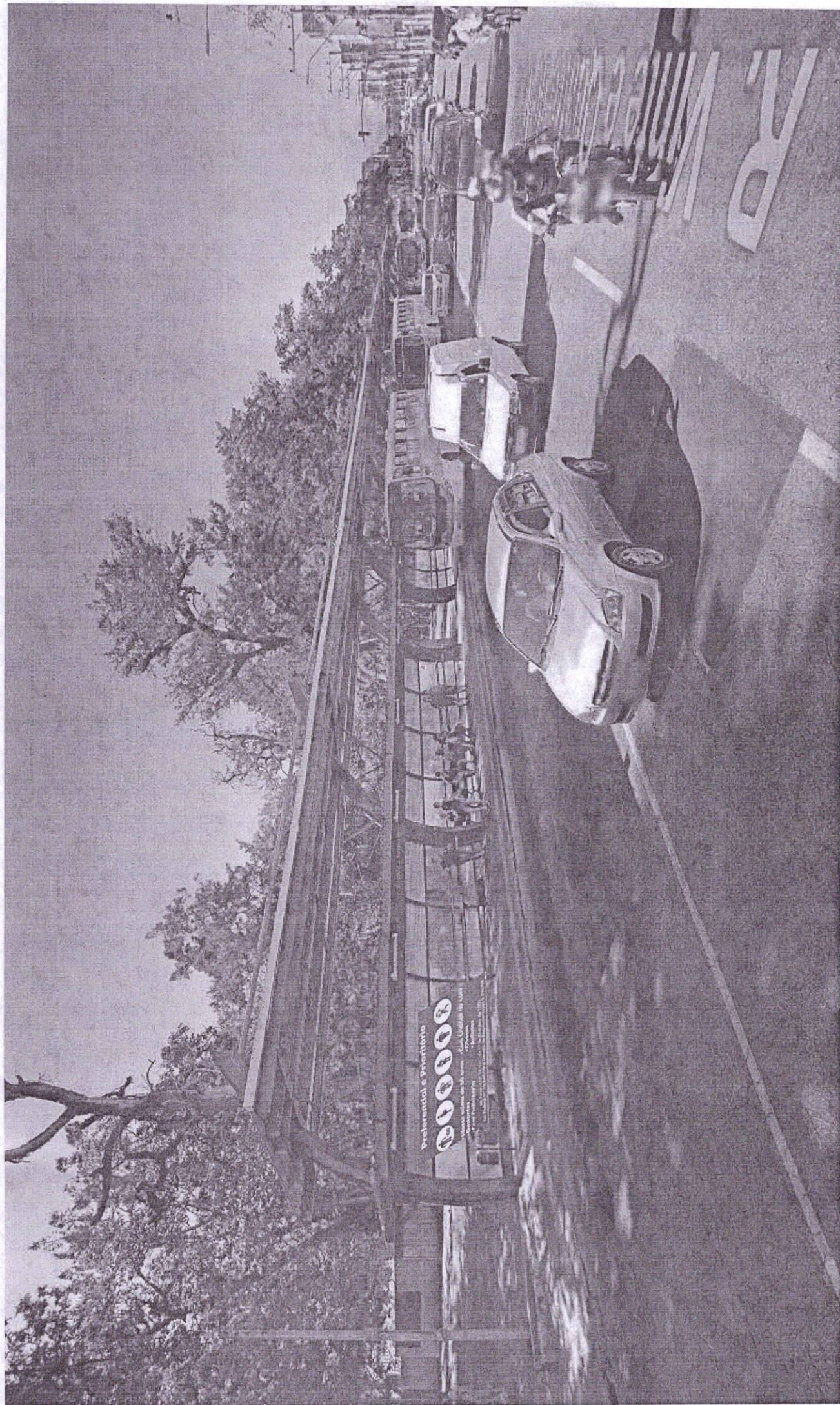



Preferencial e Prioritário

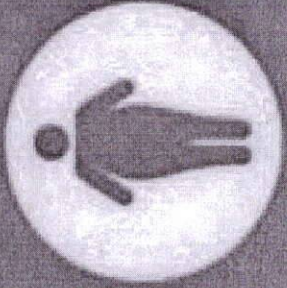
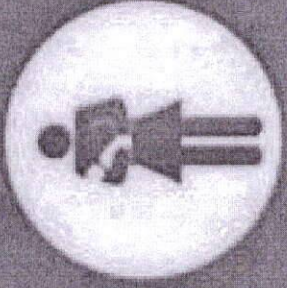
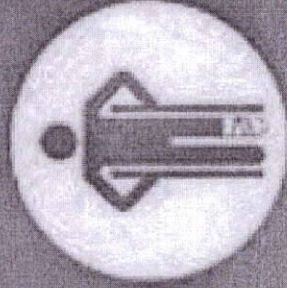
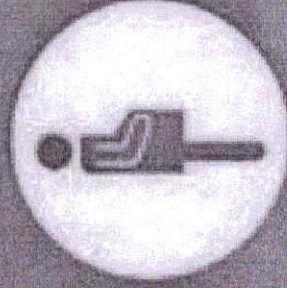
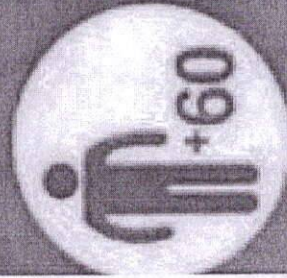

• Idosos acima de 60 anos

• Gestantes

• Com Deficiência

• Com Criança no Colo

• Obesas

• Autistas

Lei Federal Nº 10.741, de 1º de Outubro de 2003

Lei Federal Nº 10.048/00 e Decreto de Regulamentação 5.296/04