



# CÂMARA MUNICIPAL DO RIO GRANDE

O BERÇO DO PARLAMENTO GAÚCHO

|              |   |       |     |
|--------------|---|-------|-----|
| ACEITO EM    | / | /2025 | ATA |
| APROVADO EM  | / | /2025 |     |
| REJEITADO EM | / | /2025 |     |
| ARQUIVO      |   |       |     |

REQUERIMENTO Nº \_\_\_\_\_/2025

PROTOCOLADO SOB Nº \_\_\_\_\_/2025

EM \_\_\_\_/\_\_\_\_/\_\_\_\_

O Vereador abaixo assinado, requer, após ouvida a casa, na forma regimental, que seja solicitado ao Departamento Autônomo de Estradas de Rodagem - DAER, a realização de estudo de viabilidade para a substituição dos dispositivos redutores de velocidade atuais por uma ondulação transversal (quebra-molas) do tipo A, na Saída 16-B da BR-392, a qual dá acesso a RS-734 no sentido Pelotas/Cassino. Tal substituição se faz necessária devido à ineficiência dos dispositivos redutores de velocidade atuais na via de acesso, a qual, conforme informações do Pelotão Rodoviário da Brigada Militar no Rio Grande, ocorreram 14(quatorze) acidentes com danos materiais e lesões corporais, somente no período de janeiro a abril de 2021. Salienta-se que o trecho citado, conforme informado pela Concessionária Ecosul, está sobre os cuidados do DAER. Segue em anexo foto do local.

Justificativa: Em Plenário.

Rio Grande, 06 de janeiro de 2025.

**Ver. Rubilar Tavares - Juquinha**  
**PSB**

VISTO

\_\_\_\_\_  
Presidente



# CÂMARA MUNICIPAL DO RIO GRANDE

O BERÇO DO PARLAMENTO GAÚCHO

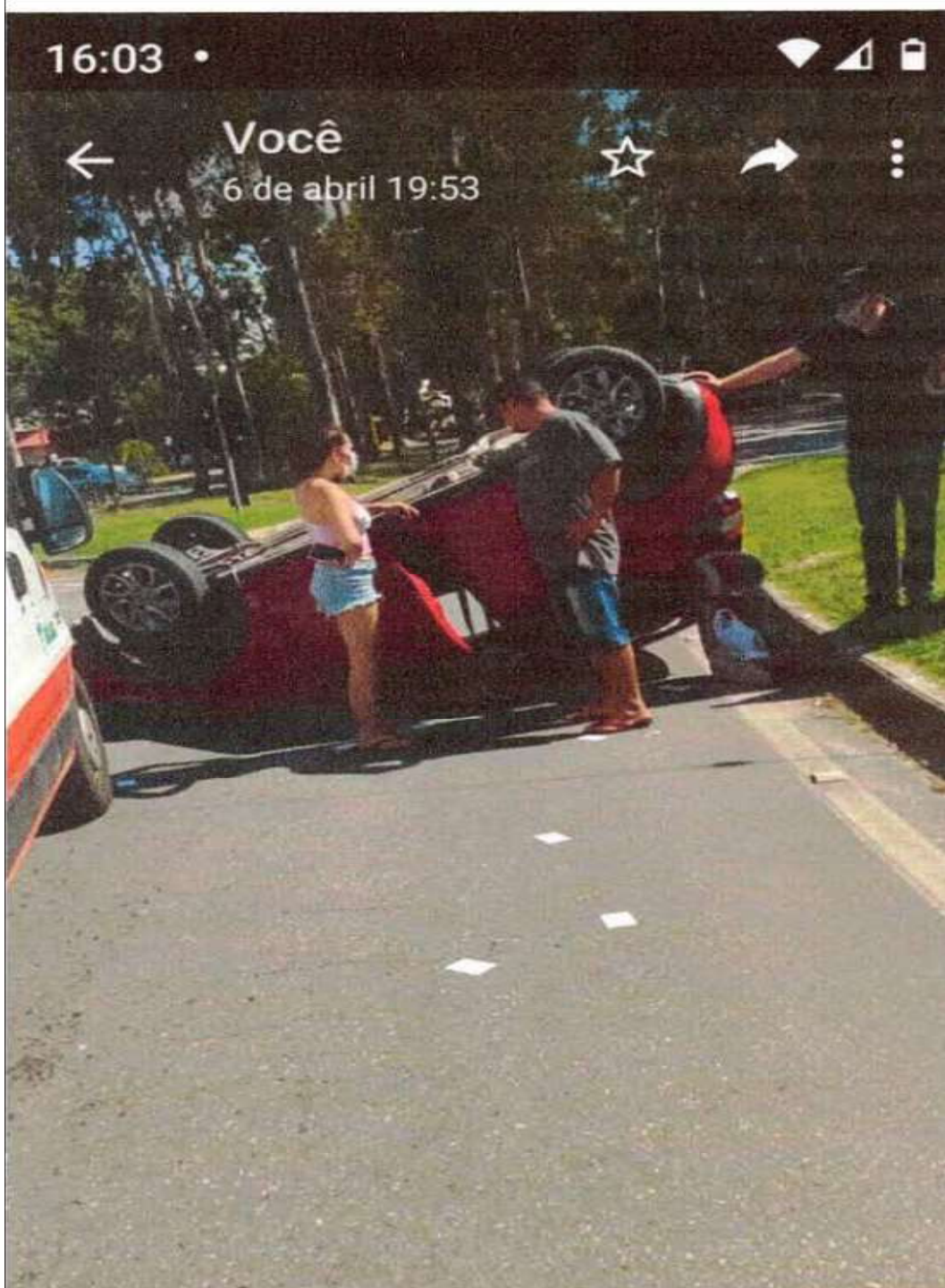



# CÂMARA MUNICIPAL DO RIO GRANDE

O BERÇO DO PARLAMENTO GAÚCHO

